

UML diagramok készítése - példák

Rendszerfejlesztés I.

UML modellezés

<https://www.uml-diagrams.org/>

Sokféle eszközzel lehet UML diagramokat készíteni:

- Rajzoló eszközök – sokszor csak az ismertebb diagramokat ismerik, kinézetre megfelelnek, de a rajzelemek mögöttes jelentését nem vagy csak részben ismerik
 - Javasolt eszköz: draw.io
- Modellező eszközök – a diagram kinézetén felül „ismerik” az elemek jelentését, a háttérben egy modell is készül
 - Javasolt eszközök: Visual Paradigm, ArgoUML(?)

A továbbiakban a Visual Paradigm eszköz használatának néhány lépését képenyőképek segítségével kísérik végig

Visual Paradigm

Sok funkciója van, nem csak UML modellezésre alkalmas

Elérhető a Community Edition változat, melyet magáncélra ingyenesen használhatunk

<https://www.visual-paradigm.com/download/community.jsp>

Megj: Személyes adatok megadása nélkül is használható

Készítsünk új UML diagramot:

UML +
 Design software systems by drawing UML diagrams

- Use Case
- Class
- Sequence
- Communication
- State Machine
- Activity
- Component
- Deployment
- Package
- Object
- Composite Structure
- Timing
- Interaction Overview

ERD +
 Create conceptual, logical or physical data model that aids the communication and implementation of database design.

SysML +
 Create SysML diagrams for system engineering applications.

Textual Analysis +
 Document project, user problem or other information in a rich-text editor and extract elements from it.

At the bottom of the interface, there are two promotional banners:

- Store and share your design on your cloud workspace**
 Enjoy additional features like web diagrams, SWOT, and more.
- Jump start your design with diagram templates**
 Draw your own diagrams with predefined templates. Hundreds of templates are available. Visit our Community Circle for details.

Válasszuk ki a Use case diagramot, majd vegyük fel az Aktorokat, használati eseteket, illetve azok kapcsolatait

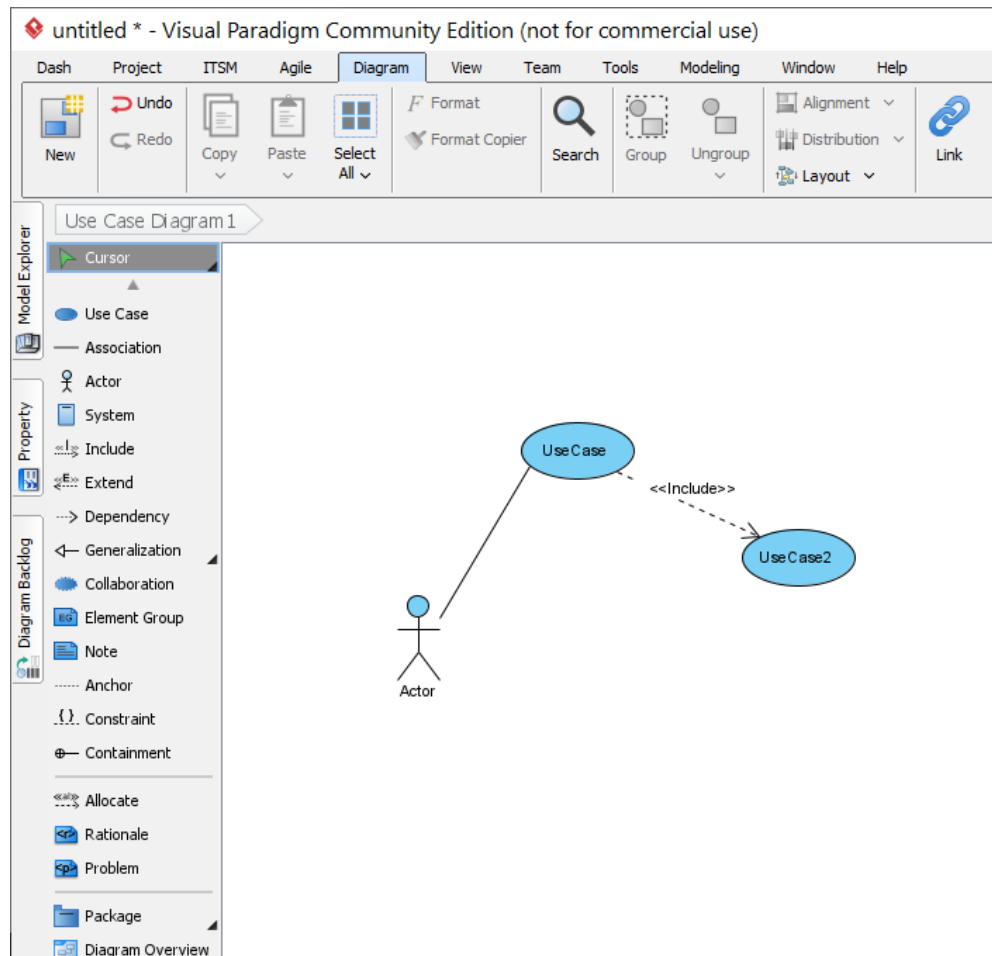

A Model Explorer ablakban látható a diagram rajzolás közben automatikusan készülő mögöttes modell

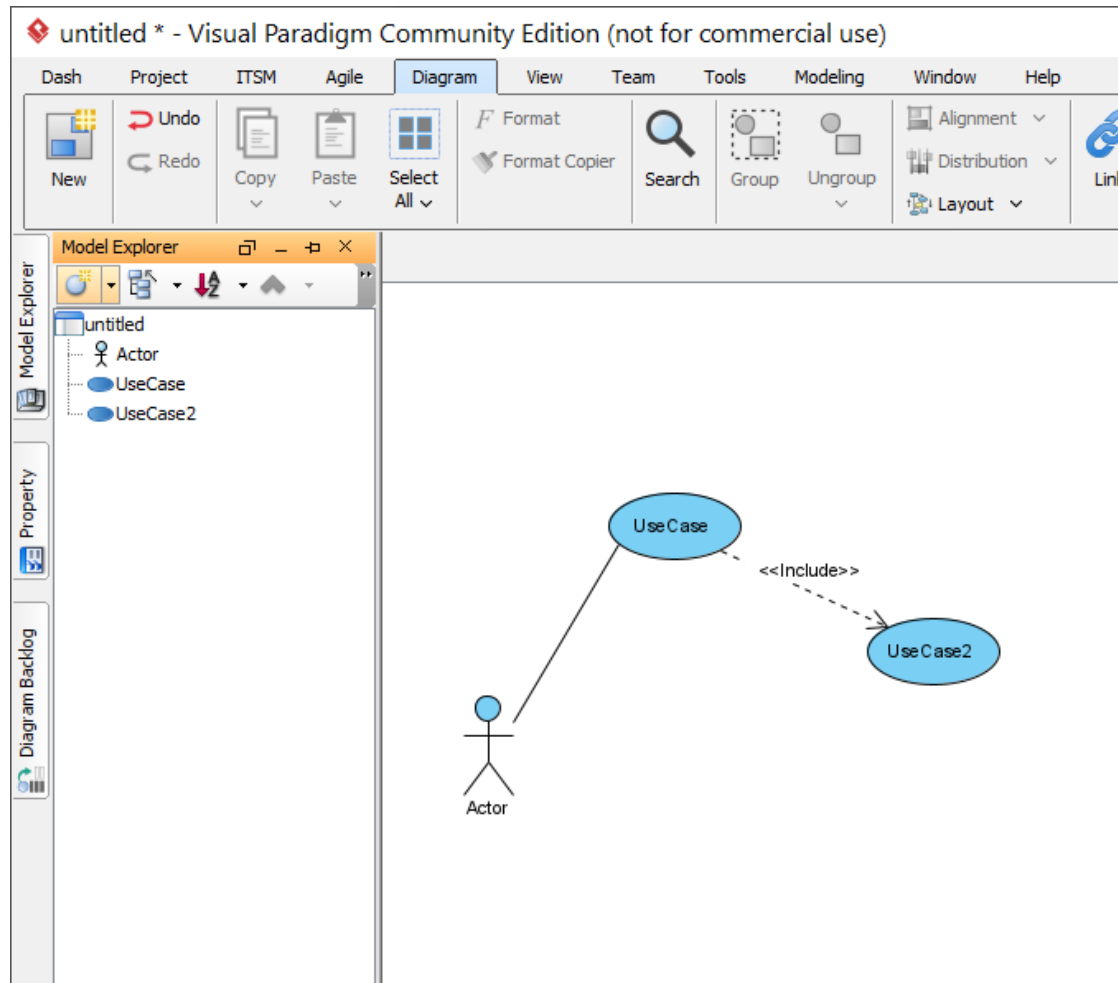

Készítsünk új osztálydiagramot: osztályok, kapcsolatok, attribútumok, opeációk

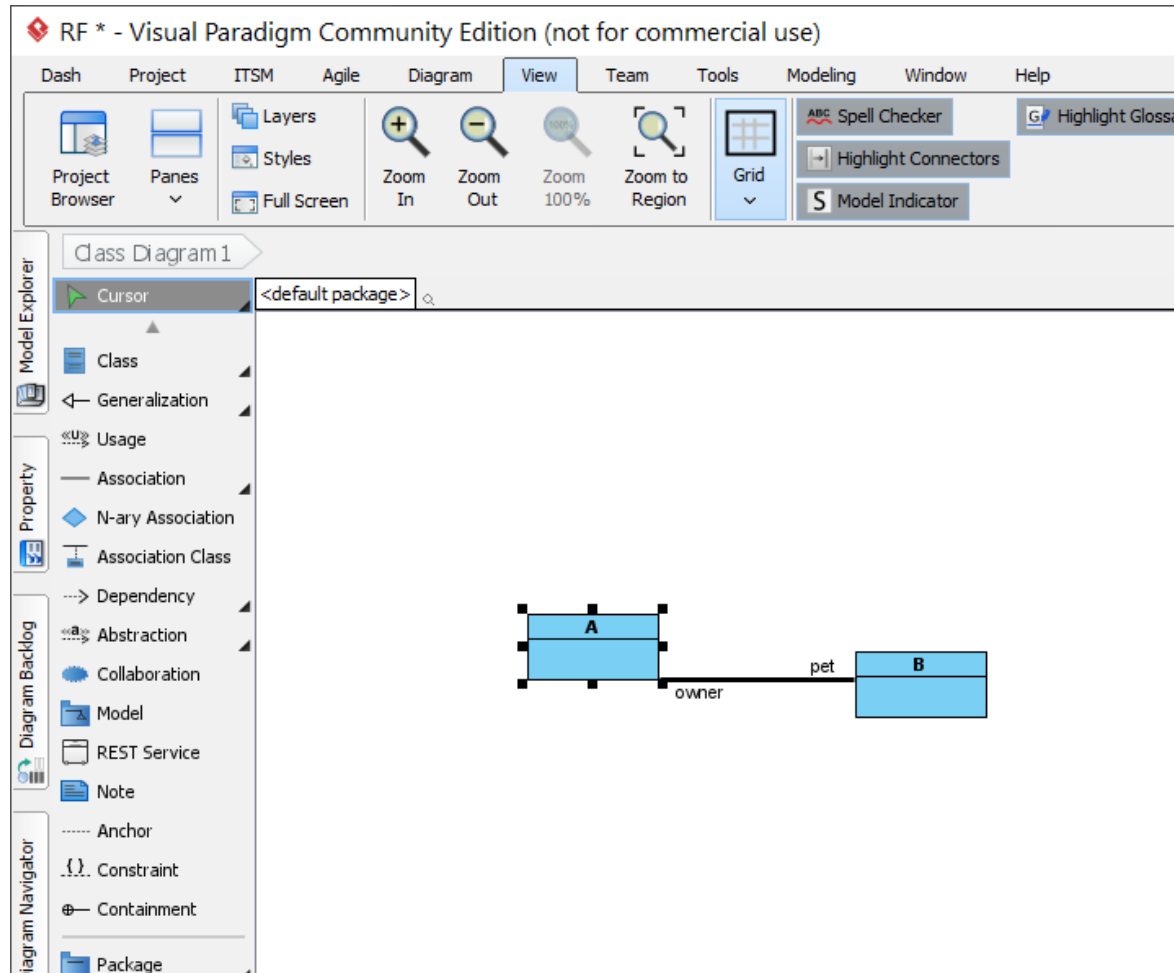

A Property ablakban sok tulajdonság állítható, pl. az attribútum neve és típusa. A típusok között természetesen kiválasztható a másik osztály (B) is, mivel a mögöttes modell azt típusként nyilvántartja

A háttérben a modell tovább bővül...

```

classDiagram
    class A {
        -name : B
    }
    class B
    A -- B : pet
    
```

Új Szekvencia diagram készítése: a használati esetről létrehozott Aktor felhasználható, illetve egy idővonal esetén ki tudjuk választani, hogy az melyik meglévő osztály objektumához tartozik. Az üzenetek tulajdonságai is a szokásos módon adhatóak meg.

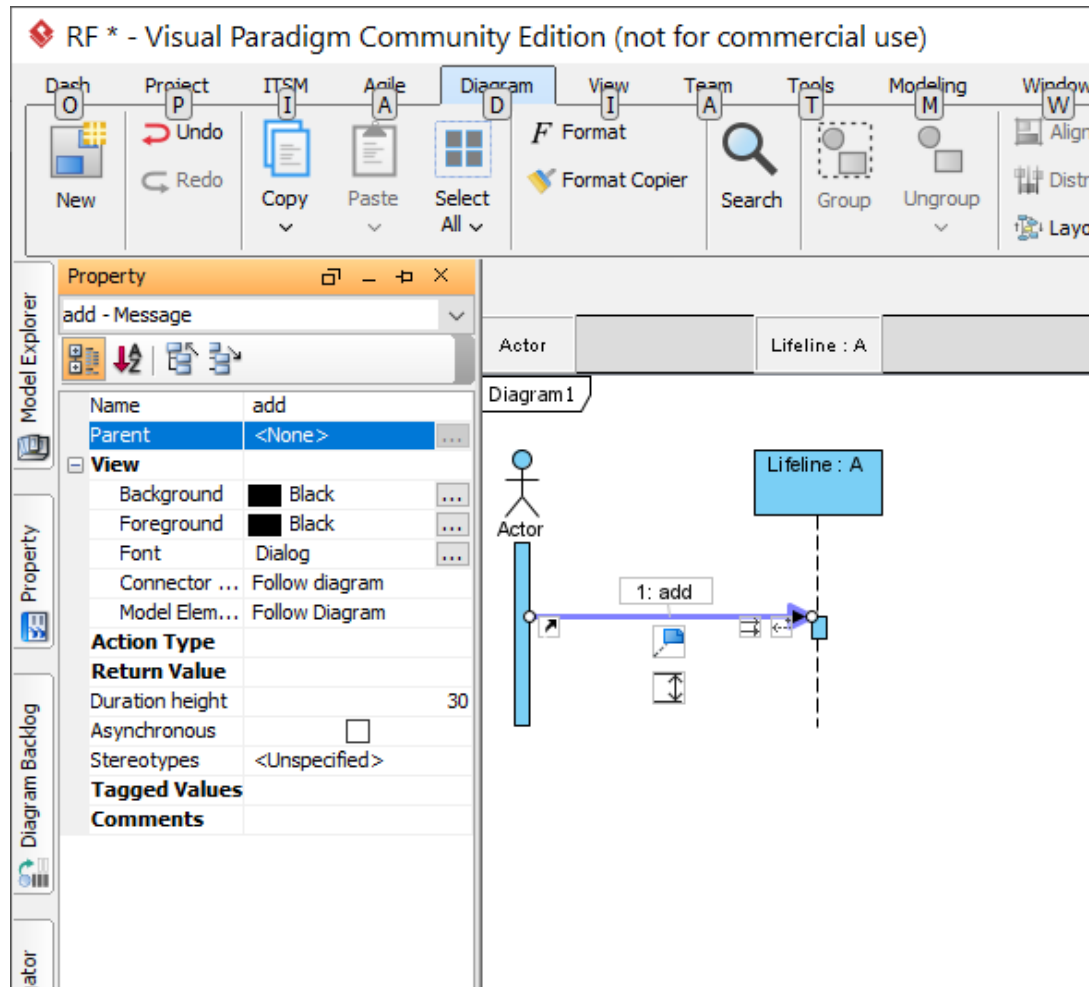

Az üzenetek további objektumokhoz juthatnak el és vissza is térnek

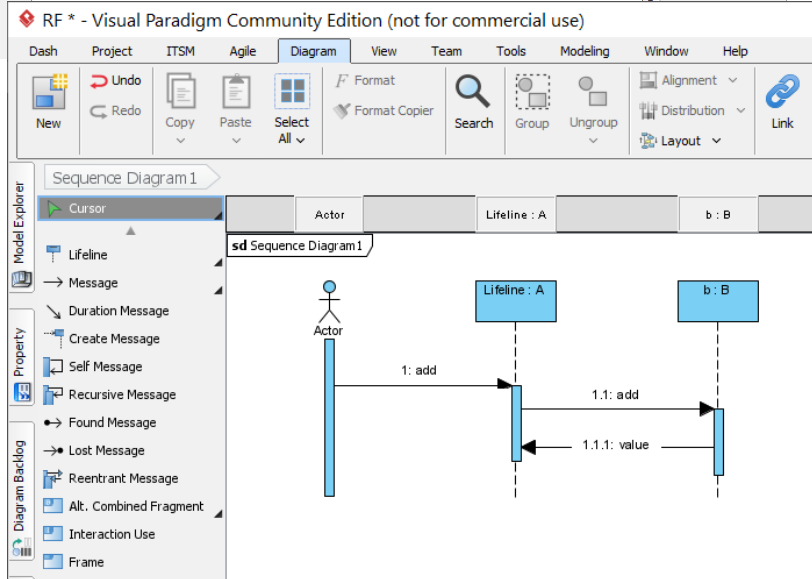
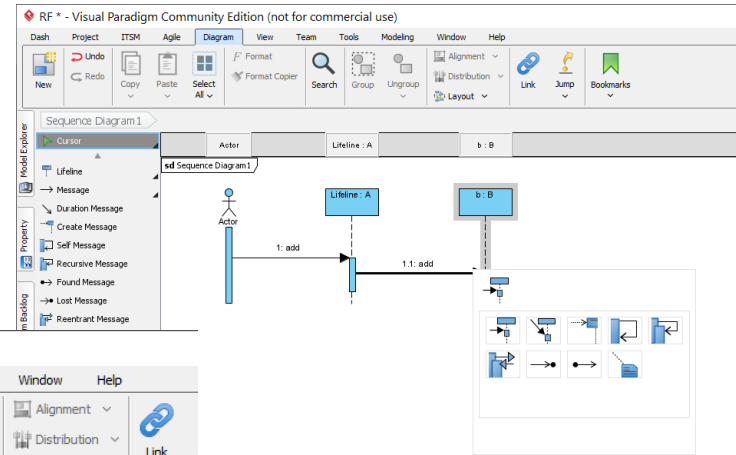
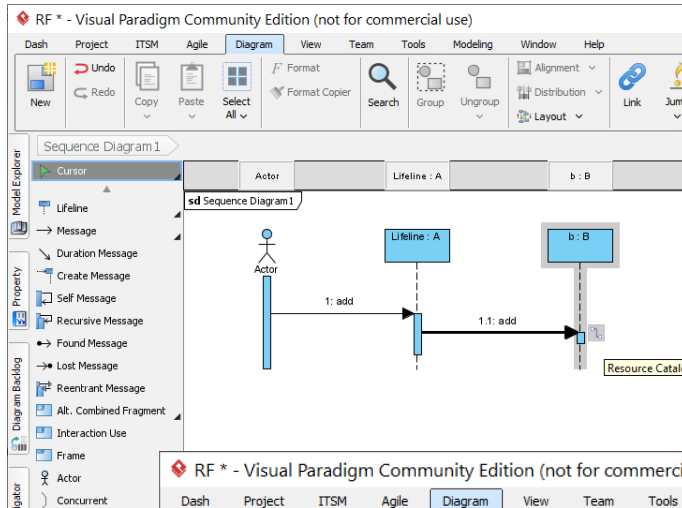

Ne felejtsük el menteni a projektet. Az egyes diagramok képként is exportálhatók a Diagram Navigator ablakban.

